



**AZIENDA OSPEDALIERA
OSPEDALI RIUNITI MARCHE NORD**



**PRESIDIO OSPEDALIERO
DI PESARO CENTRO
PADIGLIONE C**

STUDIO DI INGEGNERIA



DOTT. ING. SERGIO SCIAMANNA
Via Lago Trasimeno n.6
61045 Pergola (PU)
telefono e fax 0721736763
e-mail sciamanna@tin.it

IL TECNICO
Dott. Ing. Sergio Sciamanna

Oggetto:

**VERIFICHE DI VULNERABILITA' SISMICA
PADIGLIONE 'C' DEL PRESIDIO OSPEDALIERO DI
PESARO CENTRO**

Elaborato:

Disegni strutturali:

- Pianta delle fondazioni;
- Pilastri primo livello.

S1

Dicembre 2015

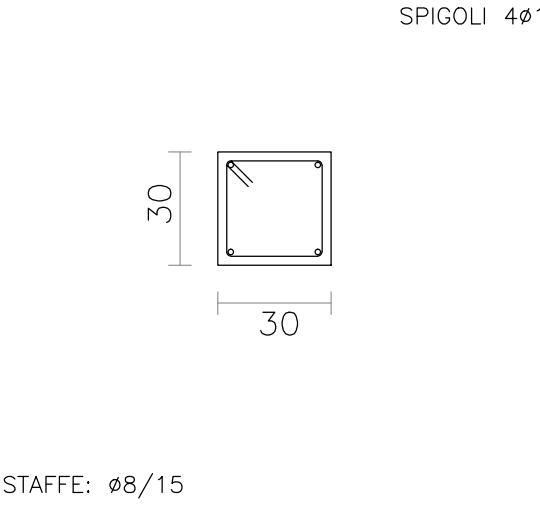
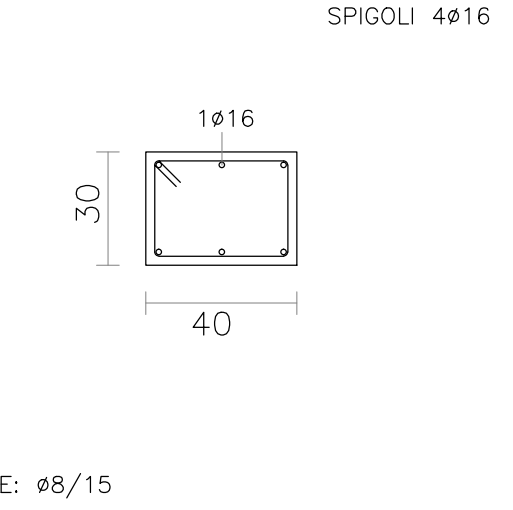
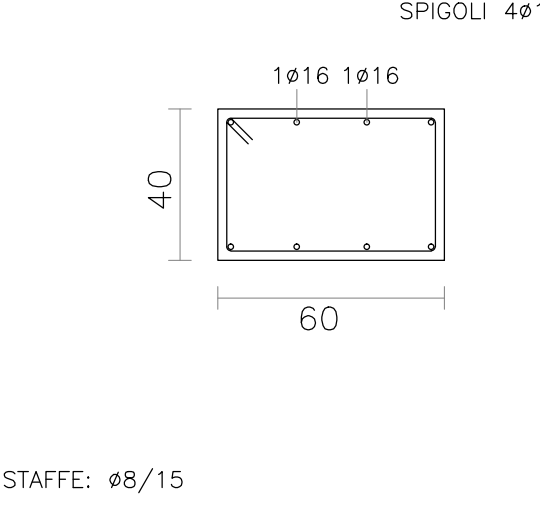
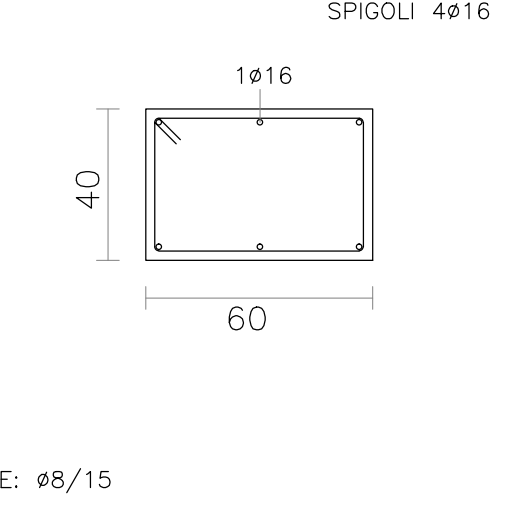
| TABELLA PILASTRI | | | |
|------------------|---|---|---|
| PIL. | | PIL. | |
| 11 12 |  | 31 32 |  |
| 2 3 4 5 |  | 6 7 8 13 14 15 18 19 20 21 22 |  |

I DATI RIPORTATI NELLA
PRESENTI TAVOLA SONO STATI
RICAVATI CON RILIEVO
GEOMETRICO COMPLETO,
PROGETTO SIMULATO
E LIMITATE VERIFICHE IN SITU

CARATTERISTICHE DEI MATERIALI DESUNTE
DAI DATI DELLE PROVE

CALCESTRUZZO: $f_{cm}=23.05$ N/mm².
ACCIAIO (TIPO FeB44K): $f_{ym}=429.16$
N/mm².

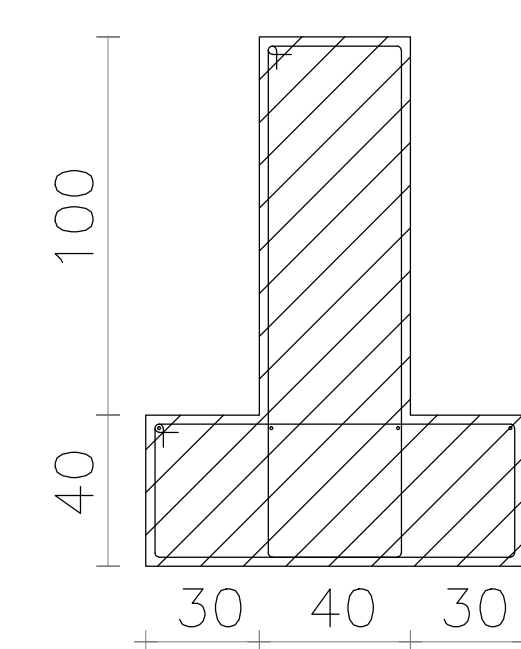

IPOTESI TRAVE DI FONDAZIONE
RICAVATA DA SONDAGGIO E
PROGETTO SIMULATO